

Quantitativo Paineis de Vidro Fachada	
Descrição	Área
Painel de fachada em vidro temperado fumê (12mm) com esquadria de alumínio pintada com tinta eletrostática preta	284,27 m²

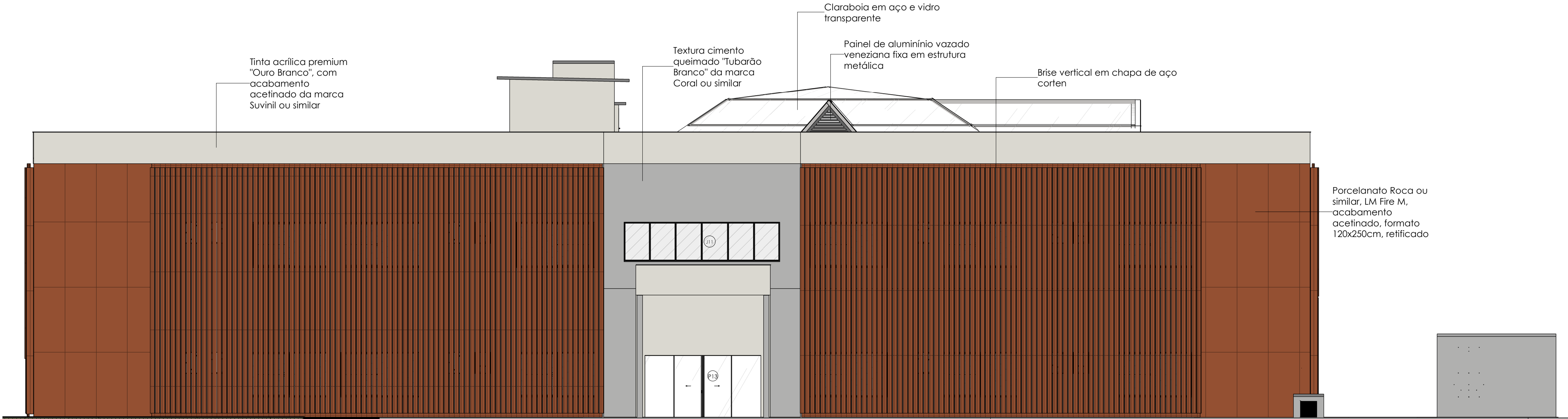

1 FACHADA POSTERIOR

Escala 1 : 100

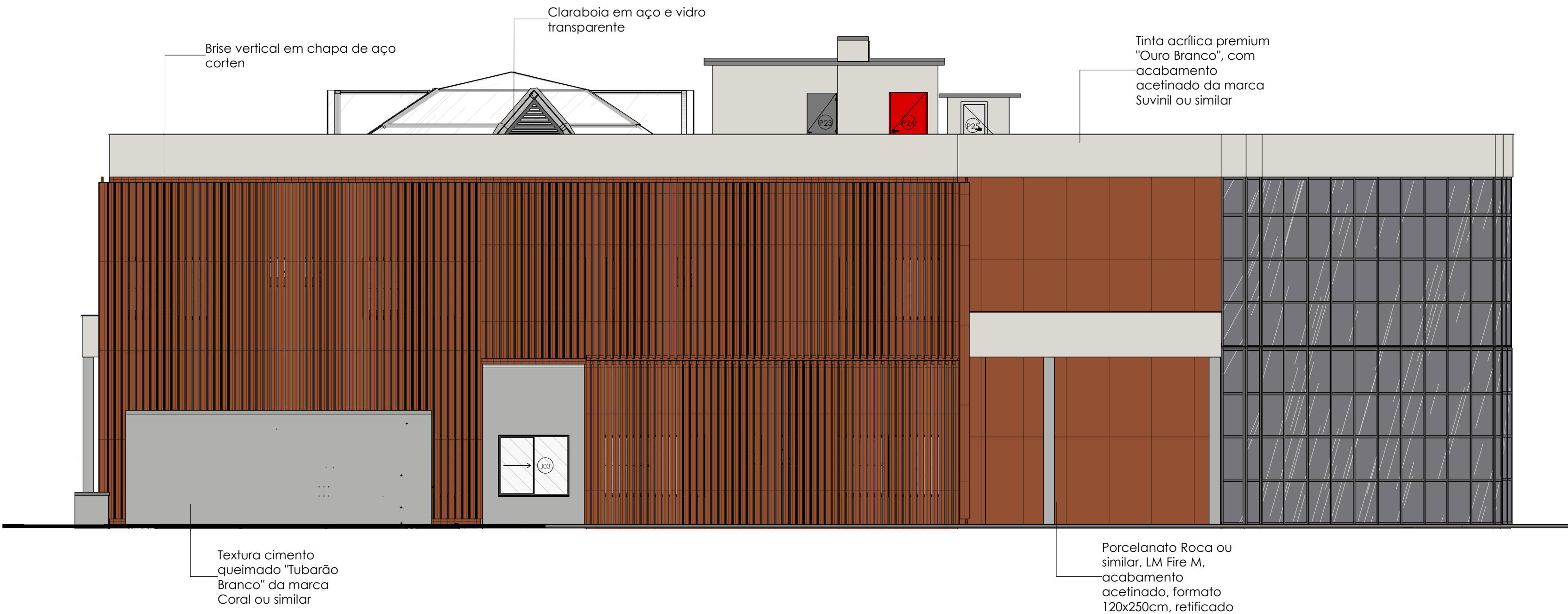

2 FACHADA LATERAL ESQUERDA

Escala 1 : 100

INICIATIVA SUSTENTÁVEL NA EXECUÇÃO

- 1 - Sistema de reaproveitamento de água pluvial para irrigação, utilização nos sanitários (exceto nos chuveiros e lavatórios) e lavagem da área externa;
- 2 - Reaproveitamento dos resíduos da demolição para execução de muretas de jardim, enchimentos de base para pisos ou valas, aterros e lastros para calçadas e em serviços de drenagem;
- 3 - Descarte correto do lixo.

NOTAS IMPORTANTES

- 1 - Não serão aceitos outros materiais de revestimentos diferentes daqueles especificados em projeto sem prévio consentimento da equipe de fiscalização de obras da prefeitura;
- 2 - Todos os shafts possuem paredes de 10cm de espessura;
- 3 - Entrar com observações importantes a respeito da execução dos revestimentos de piso, parede e teto;
- 4 - Conferir medidas no local, anteriormente a execução dos serviços;
- 5 - Em caso de dúvidas a contratada deverá comunicar imediatamente a fiscalização;
- 6 - As paredes internas possuem 24cm de espessura e as paredes externas possuem 25cm de espessura, menos as que estão cotadas no desenho.

R02	Revisão Técnica	27/10/2025	Ingrid Venancio
R01	Revisão gráfica	21/10/2025	Ingrid Venancio
R00	Emissão Inicial	17/10/2025	Ingrid Venancio
Nº	DESCRIÇÃO	DATA	EMITIDO POR

TABELA DE REVISÃO

PROPRIETÁRIO
Prefeitura Municipal de Saquarema - RJ
Campo de Aviação, Saquarema - RJ

OBRA
Câmara Municipal de Saquarema

ENDEREÇO
Campo de Aviação, Saquarema - RJ



RESPONSÁVEL TÉCNICO
[Assinatura]
José Antonio Ventura dos Anjos
CREA/RJ: 2018113203



PREFEITURA DE
SAQUAREMA/RJ

QrCode

CONTEÚDO
Fachadas Posterior e Lateral Esquerda e Notas

ESCALA
Indicada
17/10/2025
PROJETISTA
Ingrid Venancio
ARQUIVO
BE-PMsa-DES-ARQ-CAMARA-BA-013-R00

FOLHA

013

021